



DESEMPENHO DR-PE 2014

16 de dezembro

Senac: há 68 anos formando profissionais e cidadãos

Maior instituição de educação profissional para o comércio de bens, serviços e turismo, qualificou , desde 1946, mais de 55 milhões de trabalhadores em todo o Brasil.

Instituição de direito privado sem fins lucrativos, gerida com autonomia em Pernambuco pelo Conselho e Administração Regionais. O Conselho é composto por representantes dos sindicatos do comércio, das federações nacionais, do Ministério da Educação, do Ministério do Trabalho e Emprego, do Instituto Nacional de Seguridade Social. É presidido pela Federação do Comércio de Bens, Serviços e Turismo de Pernambuco, na pessoa do Sr. presidente Josias Silva de Albuquerque.

Desempenho DR-PE 2014



Regionalização em Pernambuco

Municípios Atendidos até Nov/2014: 103



 **Unidades**

 **Postos Avançados**

 **Outros Municípios Atendidos**

Comparativo de Crescimento (2009-2011 x 2012-Nov/2014)

Variação percentual de atendimentos no triênio: + 36,91%

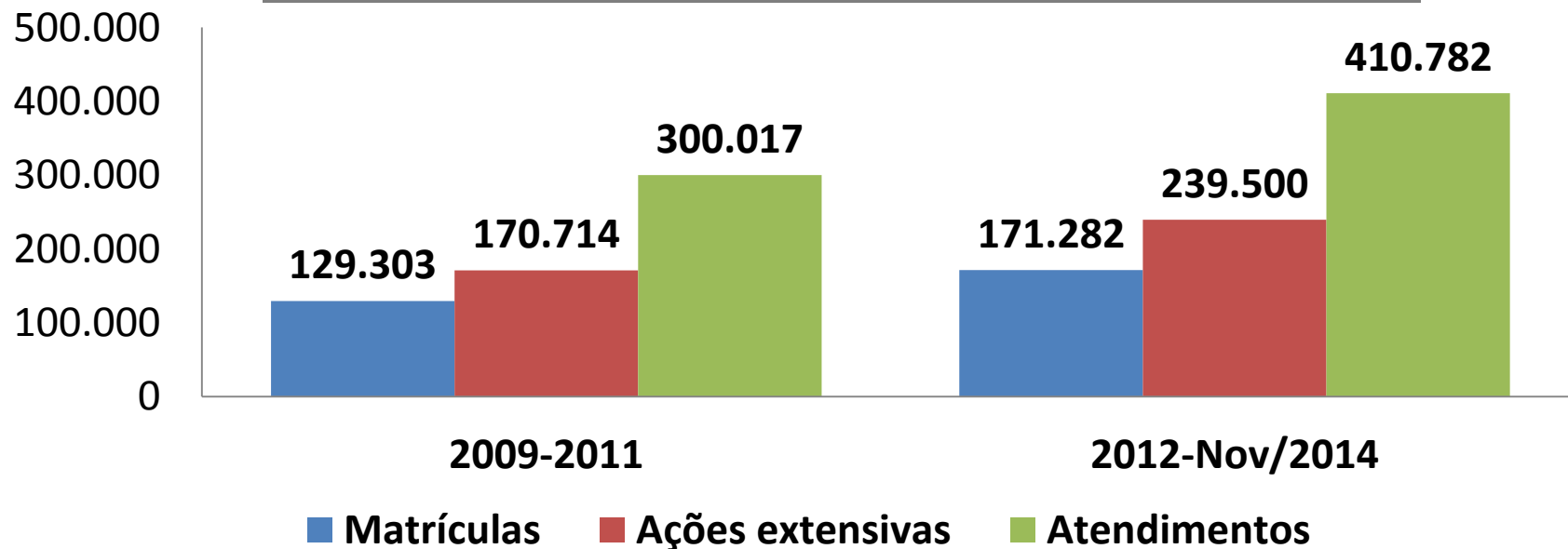

Variação da Carga Horária (2009-2011 x 2012-Nov/2014)

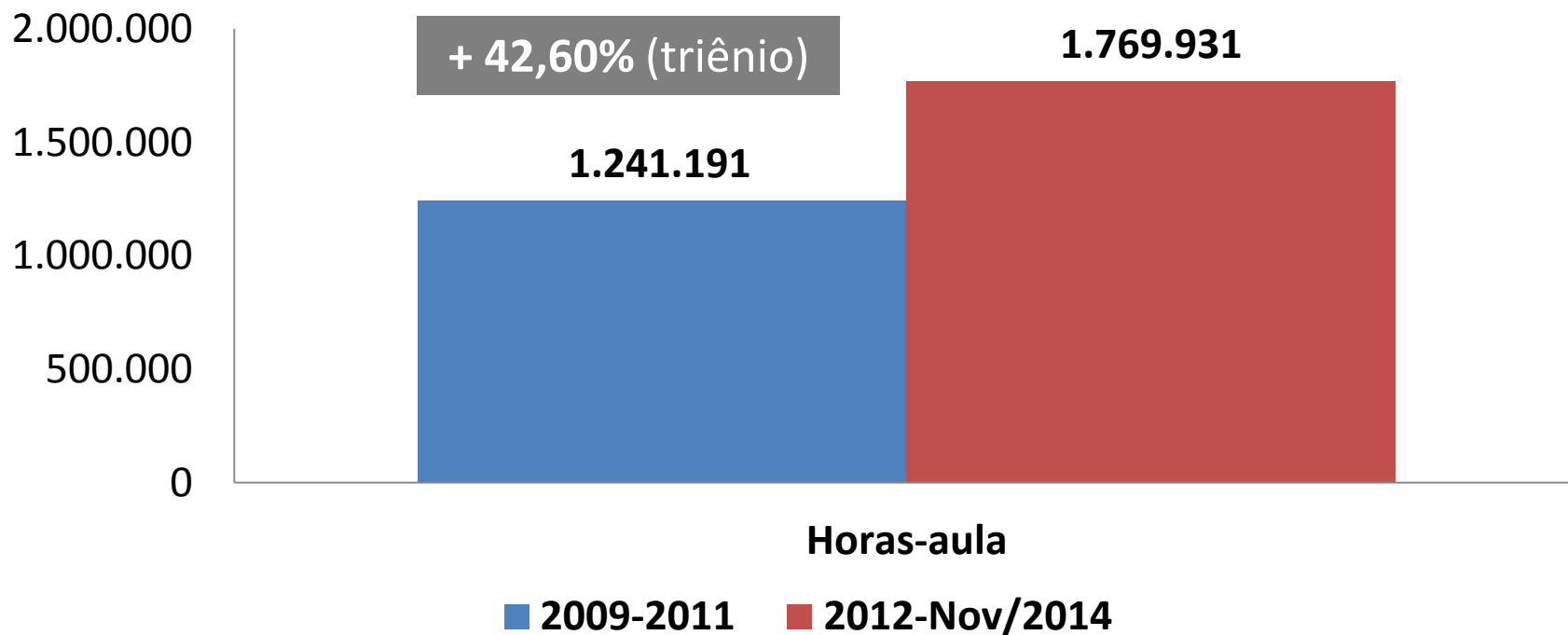

Evolução das Matrículas

Senac PE x Nordeste x Senac Nacional (triênio)

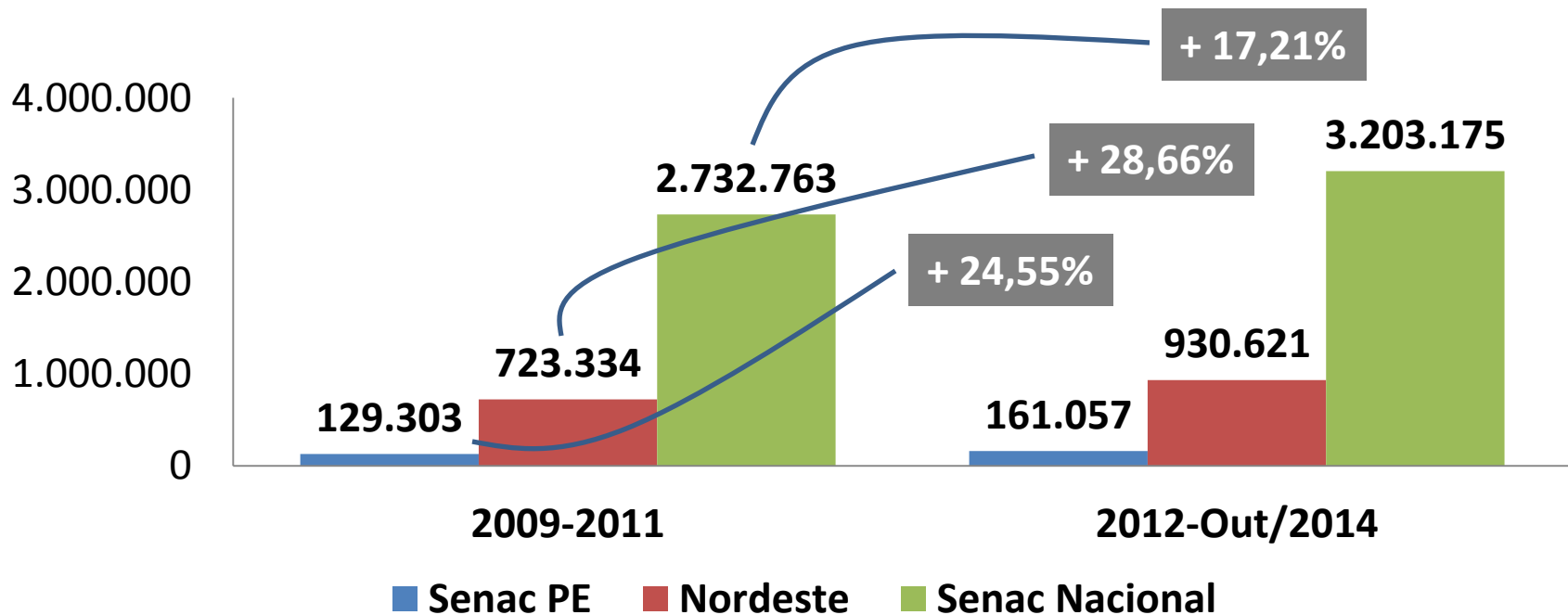

Evolução do Quadro de Funcionários Fixos (ano a ano)

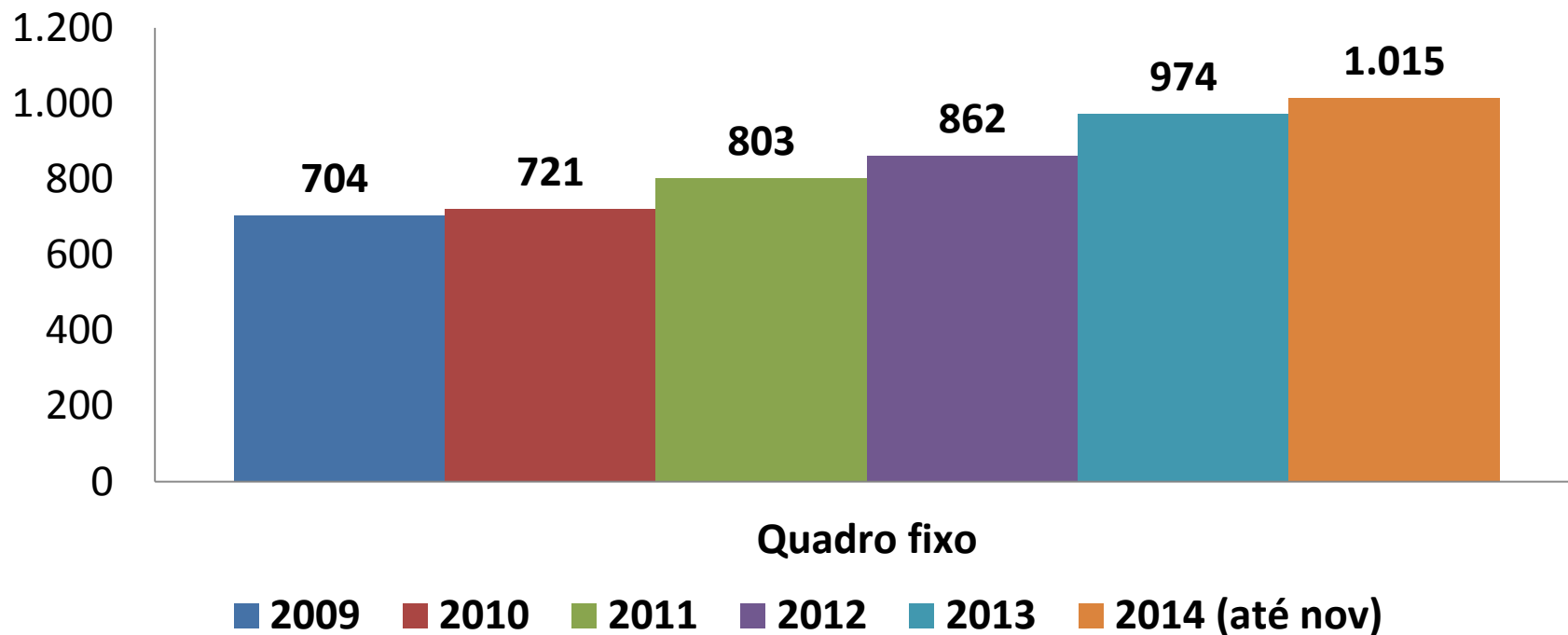

Investimento em Capacitação de Pessoal (jan a nov/2014)

Total de funcionários capacitados	Investimento
1.511	R\$ 593.825,91

Unidades Móveis - Carretas (ano a ano)

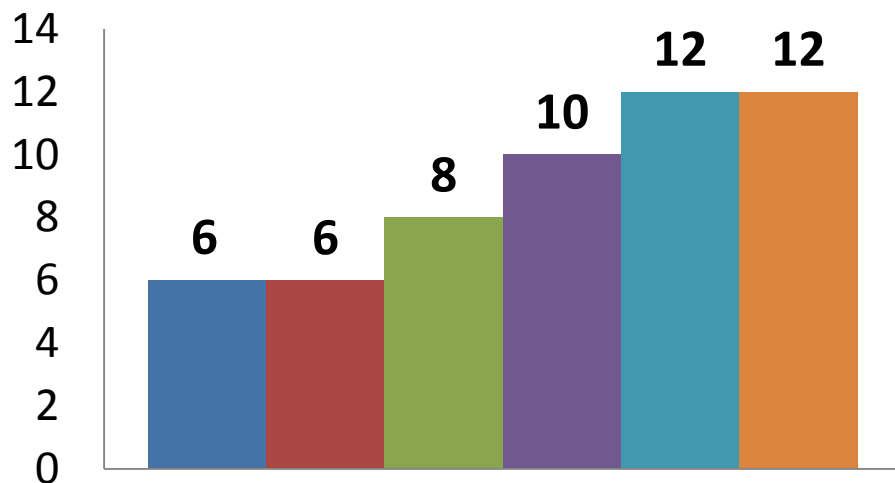

12 Carretas em 2014: Administração e Informática (1),
Saúde (5), Imagem Pessoal (3) e Hospitalidade (3)

■ 2009 ■ 2010 ■ 2011 ■ 2012 ■ 2013 ■ 2014 (até nov)



Receita x Despesa (2009-2011 x 2012-Nov/2014)

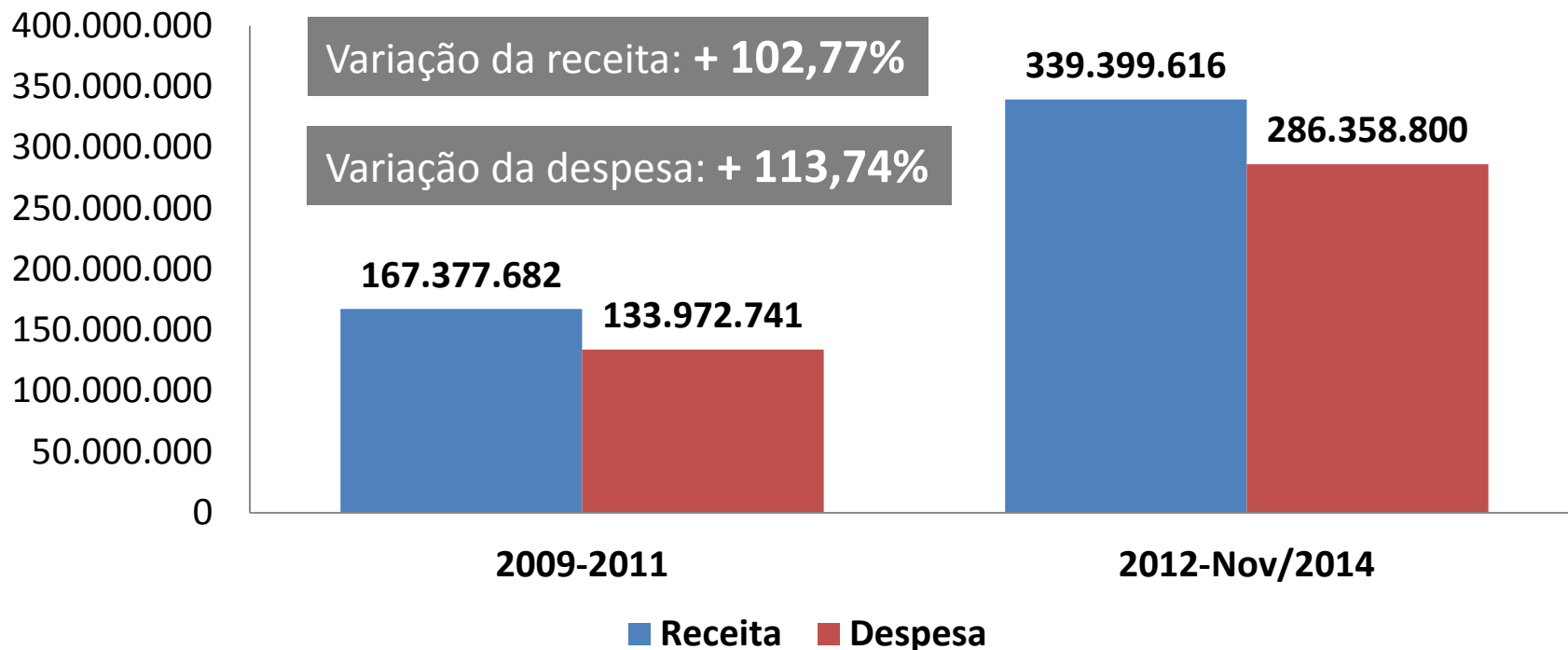

Disponibilidade Financeira

(ano a ano até dezembro e 2014 até novembro)

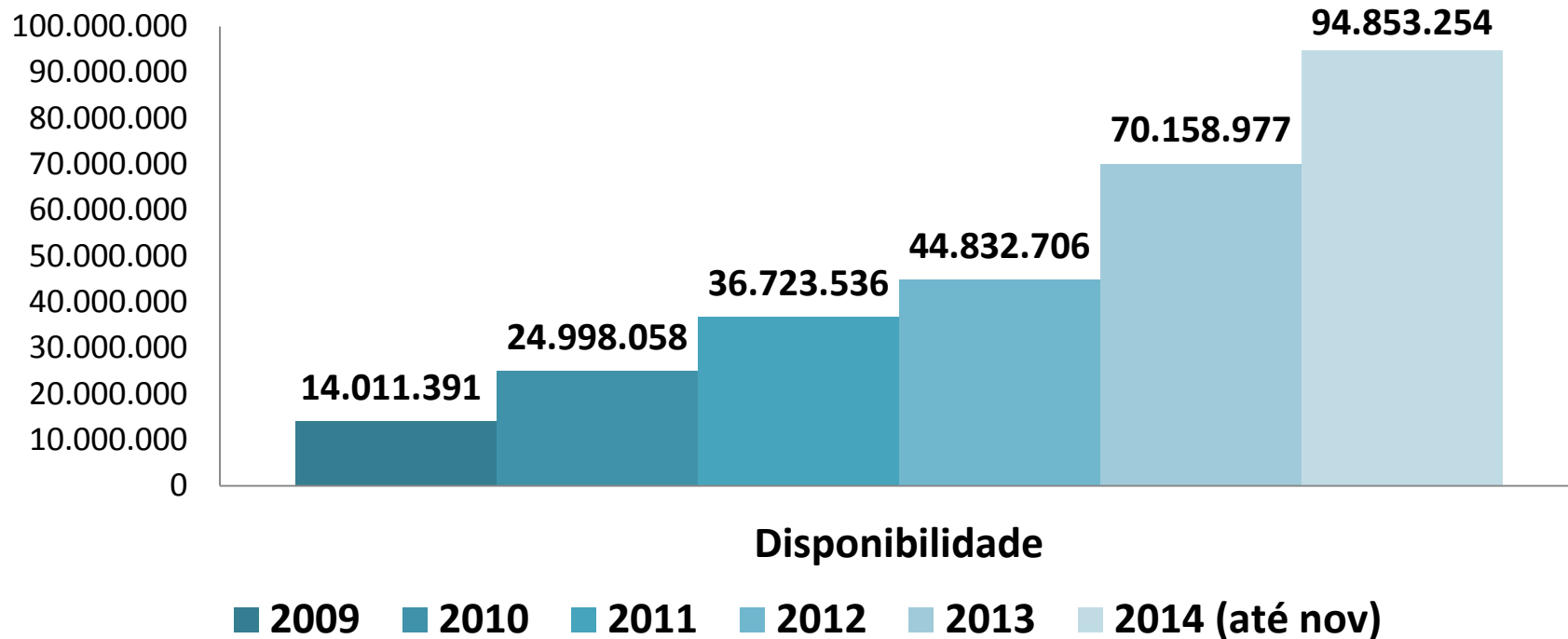

Índices Financeiros (Nov/2014)

1. Liquidez Geral: **R\$ 4,71**
2. Grau de Imobilização Patrimônio Líquido: **39,31%**
3. Reserva Técnica: **346 dias (aproximadamente 12 meses)**

Programa Senac de Gratuidade (PSG) em 2014

Quantitativo de alunos matriculados até outubro	Investimento até outubro
22.773	R\$ 376.962.427,14

Pronatec em 2014

Quantitativo de alunos matriculados até outubro	Receita recebida até setembro
13.190	R\$ 29.114.360,00

Nova Unidade do Senac em Caruaru e Centro de Convenções



Unidade

2 Empresas Pedagógicas

12 laboratórios

10 salas de aula

Biblioteca

Estacionamento para 161 vagas

Perspectiva de matrículas/ano: 7.810

Centro de Convenções

Auditório com 700 lugares

3 miniauditórios

Novo Prédio da Faculdade Senac

- 22 Pavimentos
- Estacionamento: 383 vagas
- 53 salas de aula
- 15 laboratórios
- Centro de Convenções com 184 lugares
- Salão de Eventos
- Biblioteca
- Perspectiva de matrículas/ano: 6.500

Desempenho DR-PE 2014

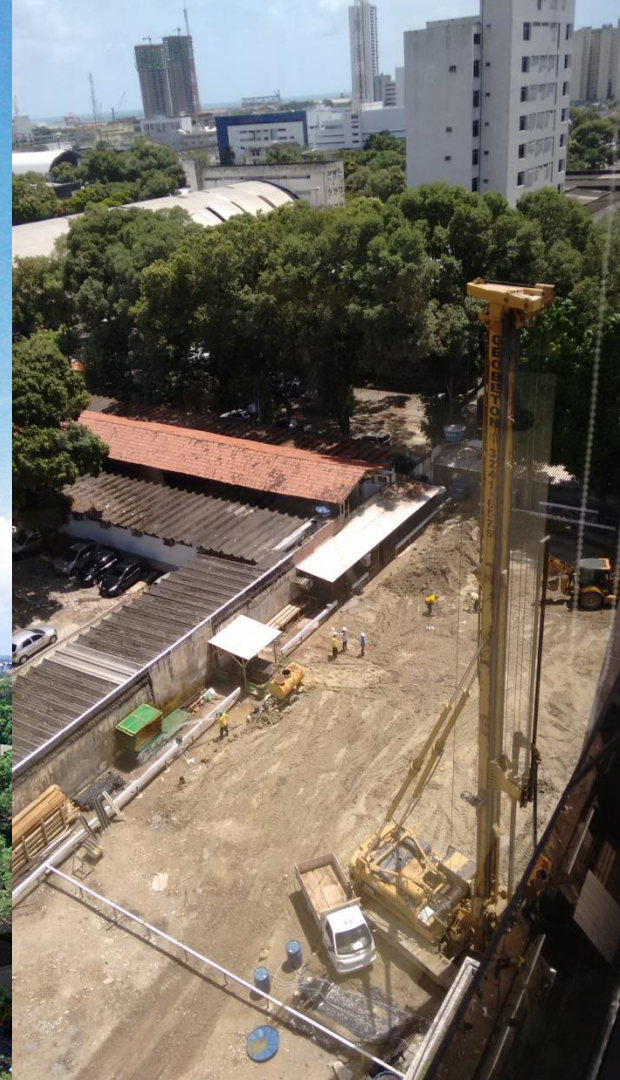

Nova Unidade da Av. João de Barros (UTIC e UTV)



- 12 salas de aula
- 15 laboratórios de informática
- Auditório

Perspectiva de Matrículas UTIC:
4.917

Perspectiva de Matrículas UTV:
5.039

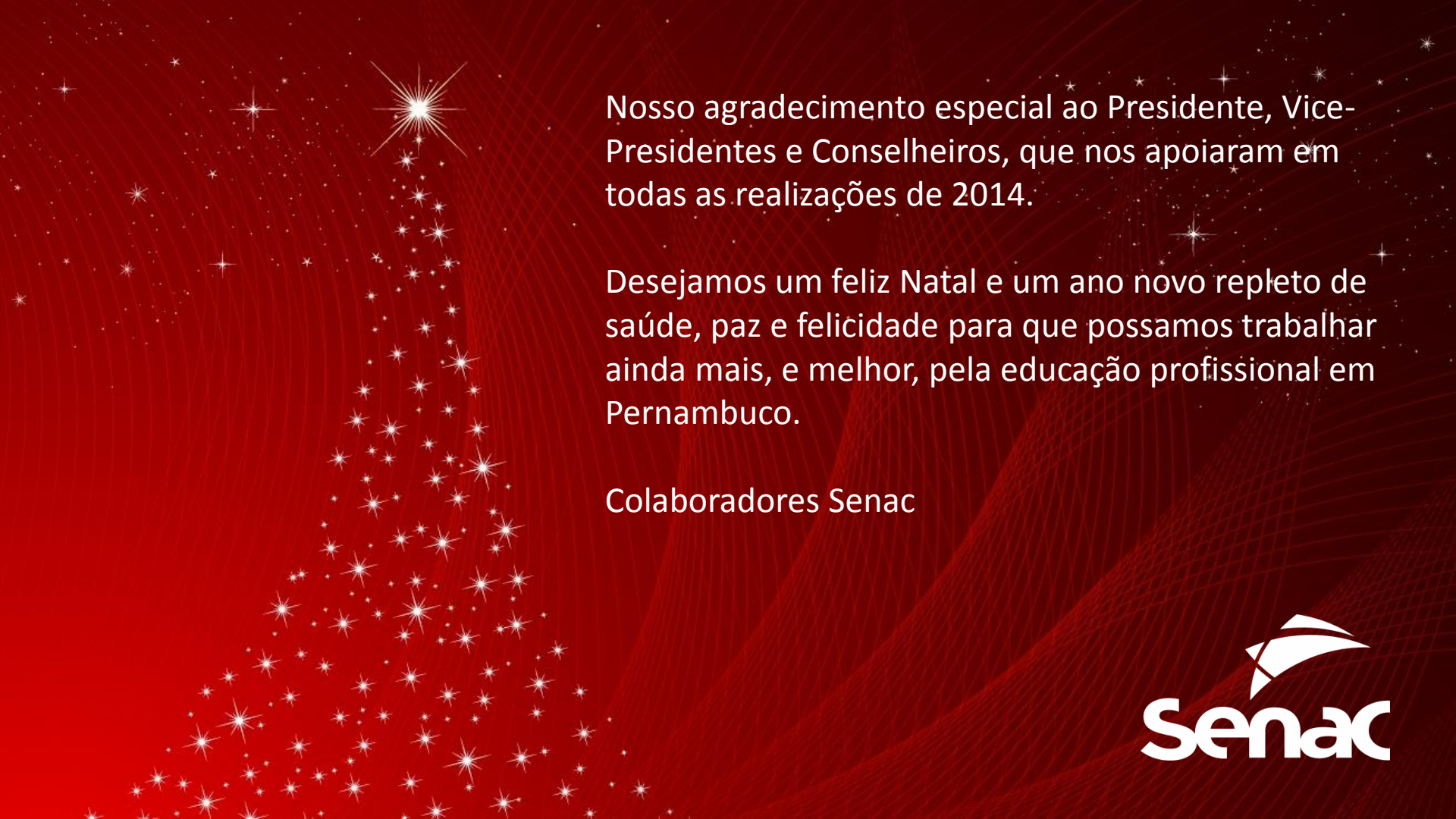

Nosso agradecimento especial ao Presidente, Vice-
Presidentes e Conselheiros, que nos apoiaram em
todas as realizações de 2014.

Desejamos um feliz Natal e um ano novo repleto de
saúde, paz e felicidade para que possamos trabalhar
ainda mais, e melhor, pela educação profissional em
Pernambuco.

Colaboradores Senac

