



Podemos afirmar que, apesar do cenário de crise socioeconômica pelo qual passa o país, com reflexo em todos os estados da federação, o Senac Pernambuco, atendeu, de modo geral, aos objetivos estratégicos estabelecidos para o exercício 2015.

Ações de destaque:

- **Cumprimento do compromisso com o Programa Senac Gratuidade**
- **Captação de recursos financeiros: receita com vendas de cursos, projetos e parcerias**
- **Implementação do Modelo Pedagógico Senac**
- **Atendimento a 131 municípios (até novembro)**
- **Desenvolvimento do programa de capacitação de pessoal**
- **Implantação do programa ECOS no DR-PE e nos Regionais do Piauí e Alagoas**
- **Manutenção do equilíbrio financeiro do DR**
- **Modernização dos ambientes pedagógicos**

Desempenho DR-PE 2015



Regionalização - Municípios Atendidos até Nov/2015: **131**

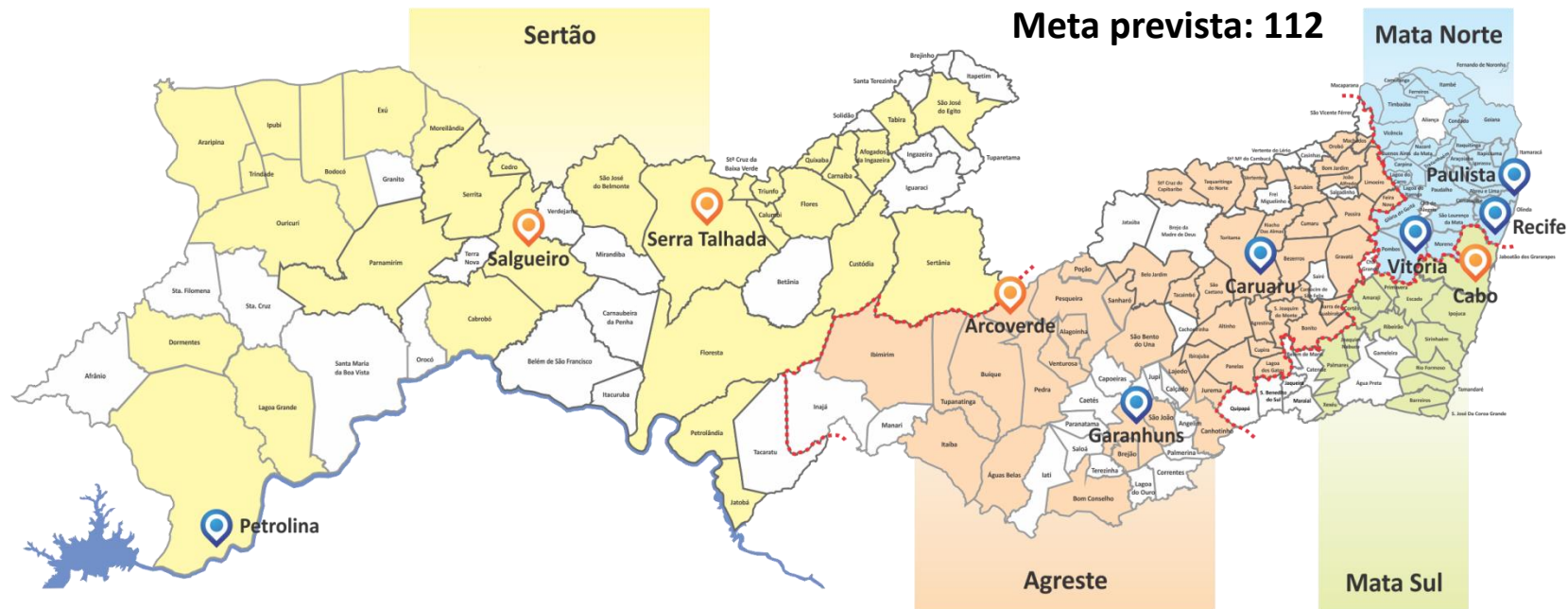

Mata Norte - Municípios Atendidos até Nov/2015: **31**



Abreu e Lima

Bueno Aires

Camaragibe

Camutanga

Carpina

Goiana

Glória do Goitá

Igarassu

Itambé

Itaquitinga

Macaparana

Nazaré da Mata

Olinda

Paulista

Recife

Timbaúba

Vitória de Santo Antão

Itamaracá

São Lourenço da Mata

Tracunhaém

Araçoiaba

Fernando de Noronha

Lagoa do Itaenga

Paudalho

Itapissuma

Pombos

Vicência

Ferreiros

Moreno

Lagoa do Carro

Condado

Novembro / 2015

Mata Sul - Municípios Atendidos até Nov/2015: **16**

Meta prevista: 16

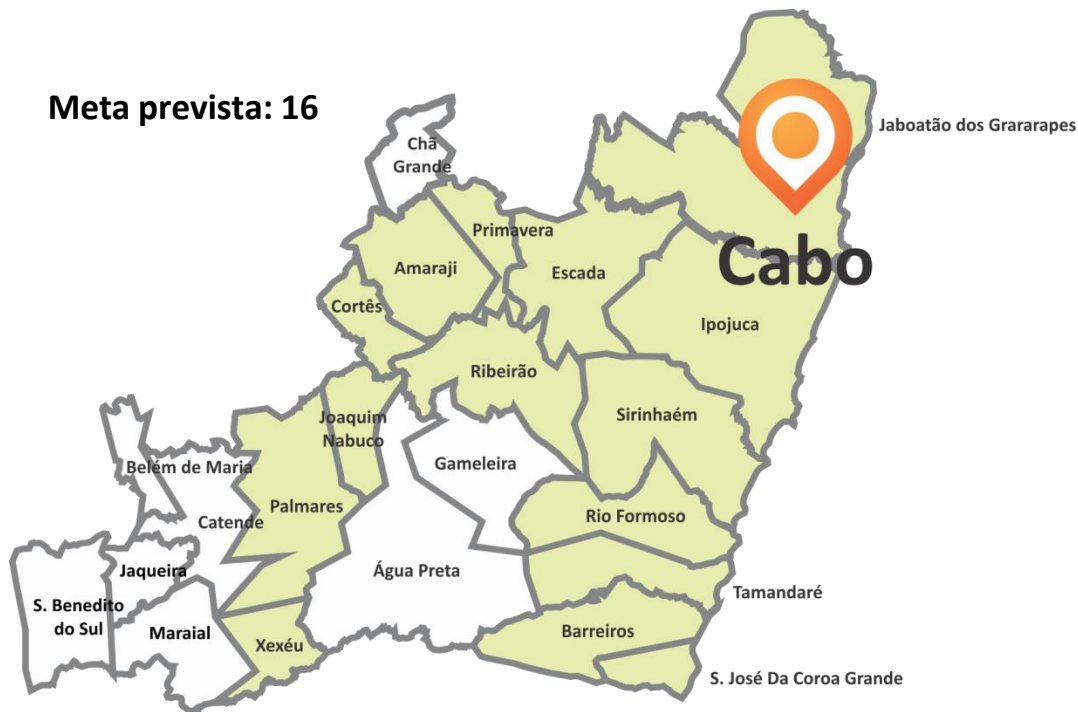

Cabo de Santo Agostinho

- Jaboatão
- Palmares
- Barreiros
- Tamandaré
- Ribeirão
- Escada
- Ipojuca
- Amaraji
- Rio Formoso
- Joaquim Nabuco
- Primavera
- São José da Coroa Grande
- Sirinhaém
- Xexéu
- Cortês

Novembro / 2015

Agreste - Municípios Atendidos até Nov/2015: **51**

Meta prevista: 43

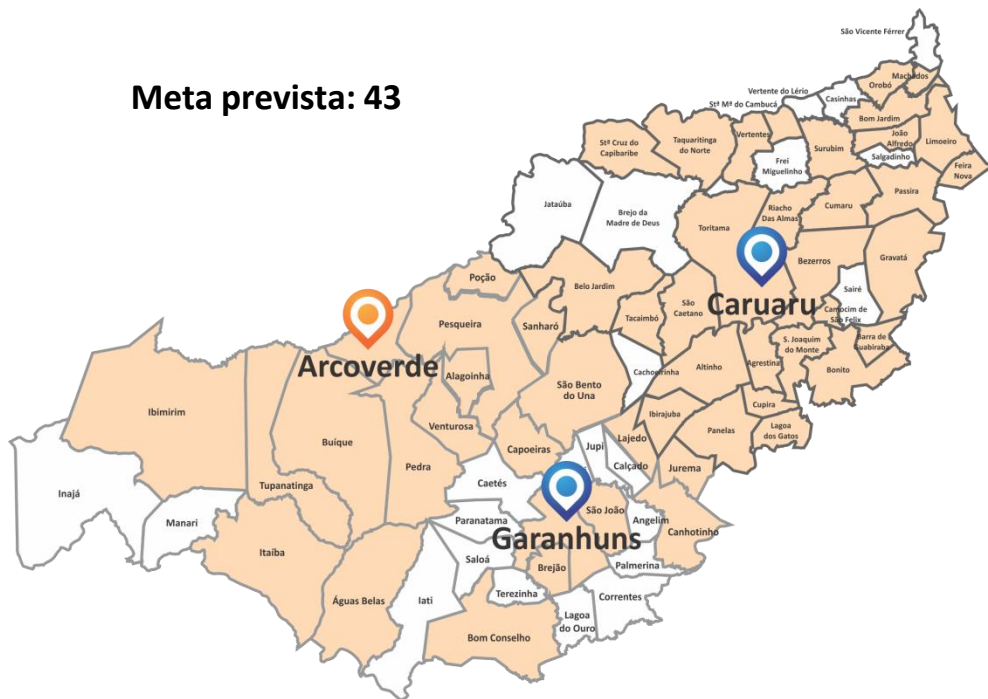

Bezerros	São Caetano	Brejão
Taquaritinga	Feira Nova	Jurema
Belo Jardim	Cumaru	Pesqueira
Bom Jardim	Riacho das Almas	Sanharó
Lagoa dos Gatos	Cupira	São Bento do Una
Bonito	São Joaquim do Monte	Poção
Agrestina	Camocim de São Felix	Ibimirim
Orobó	Altinho	Tupanatinga
Passira	Barra de Guabiraba	Lajedo
Panelas	Ibirajuba	Arcoverde
João Alfredo	Vertentes	Garanhuns
Limoeiro	Surubim	Venturosa
Sta. Cruz do Capibaribe	Santa M ^a do Cambucá	Itaíba
Caruaru	Alagoinha	Buíque
Tacaimbó	Águas Belas	São João
Machados	Bom Conselho	Capoeiras
Gravatá	Canhotinho	

Novembro / 2015

Sertão - Municípios Atendidos até Nov/2015: **33**



Salgueiro

Serrita

Serra Talhada

Santa Cruz da Baixa Verde

Triunfo

Tabira

São José do Belmonte

Carnaíba

Afogados da Ingazeira

Calumbi

Flores

São José do Egito

Sertânia

Floresta

Jatobá

Petrolândia

Sertânia

Cedro

Parnamirim

Custódia

Quixaba

Ouricuri

Bodocó

Lagoa Grande

Trindade

Moreilândia

Araripina

Exú

Petrolina

Ibubi

Cabrobó

Santa Cruz da Venerada

Dormentes

Novembro / 2015

Comparativo de Crescimento do Atendimento (2010-2012 x 2013-Nov/2015)

Variação percentual de atendimentos no triênio: + 15%

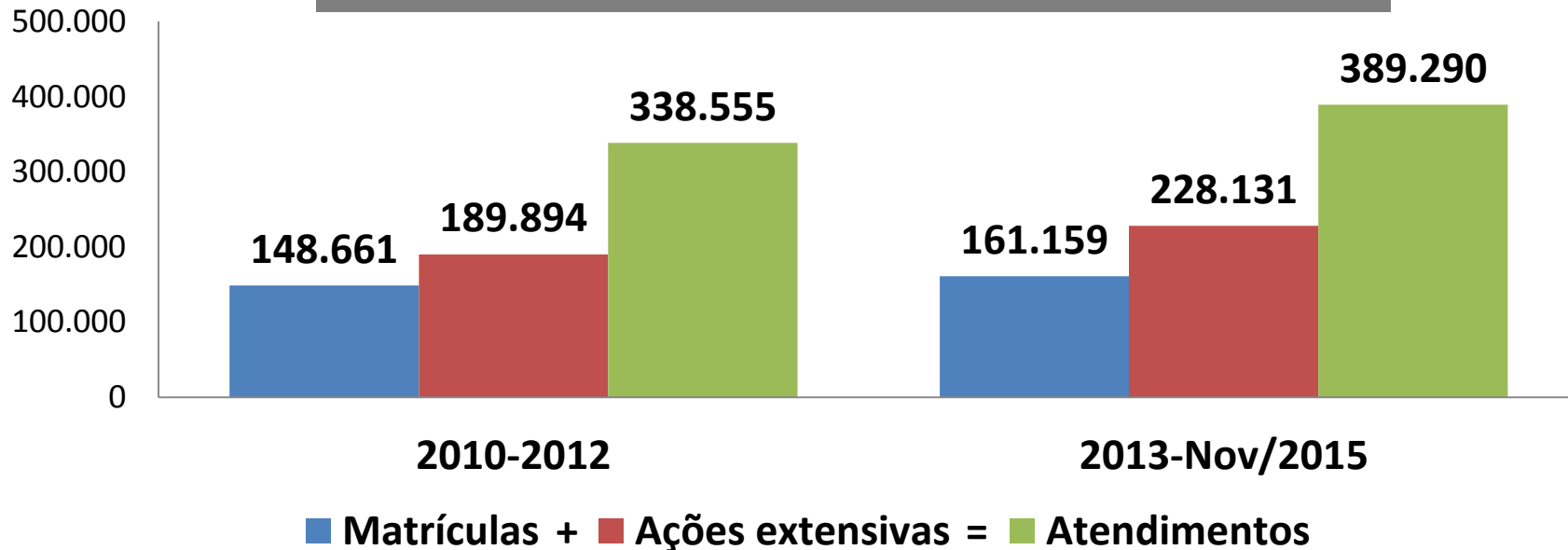

Crescimento da Carga Horária (2010-2012 x 2013-Nov/2015)

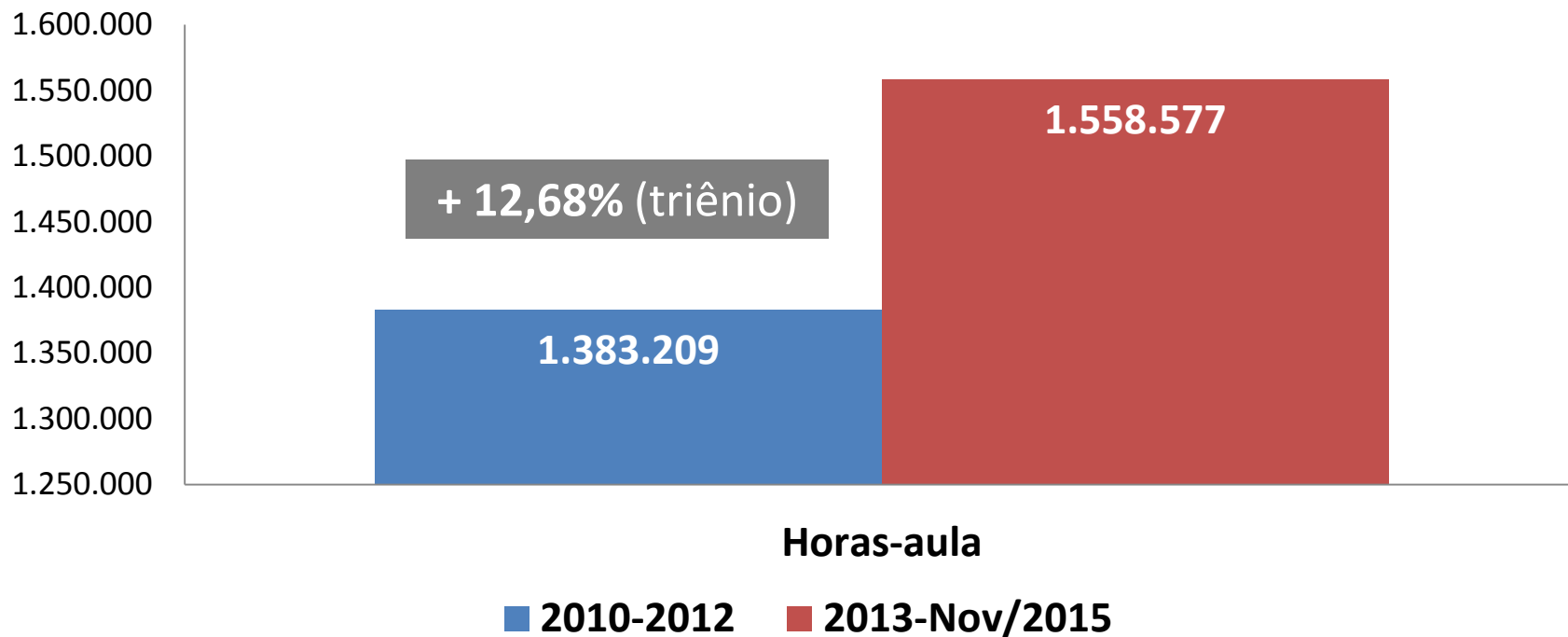

Evolução do Quadro de Funcionários Fixos (ano a ano)

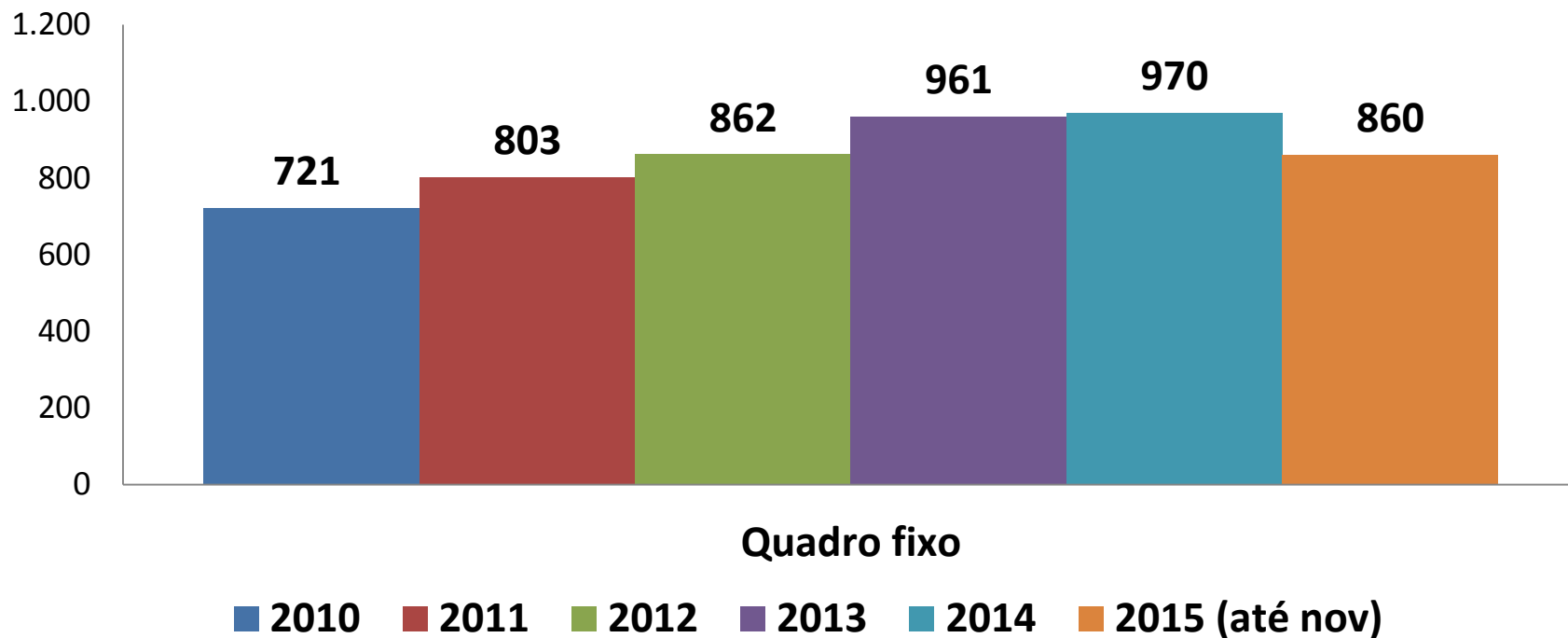

Investimento em Capacitação de Pessoal

(janeiro a novembro/2015)

Total de funcionários capacitados	Investimento
630	R\$ 520.566,41

Unidades Móveis Municípios Atendidos

Segmento	Municípios (18)
Informática (1)	São José do Belmonte e Serrita
Saúde (5)	Palmares, Agrestina, Bom jardim, Salgueiro, Goiana e Araripina
Imagem pessoal (3)	Camaragibe, Igarassu, Timbaúba, Arcoverde, Cabo e Ipojuca
Hospitalidade (3)	Goiana, Bezerros, Olinda e Serra Talhada



Receita x Despesa no Triênio (2010-2012 x 2013-Nov/2015)

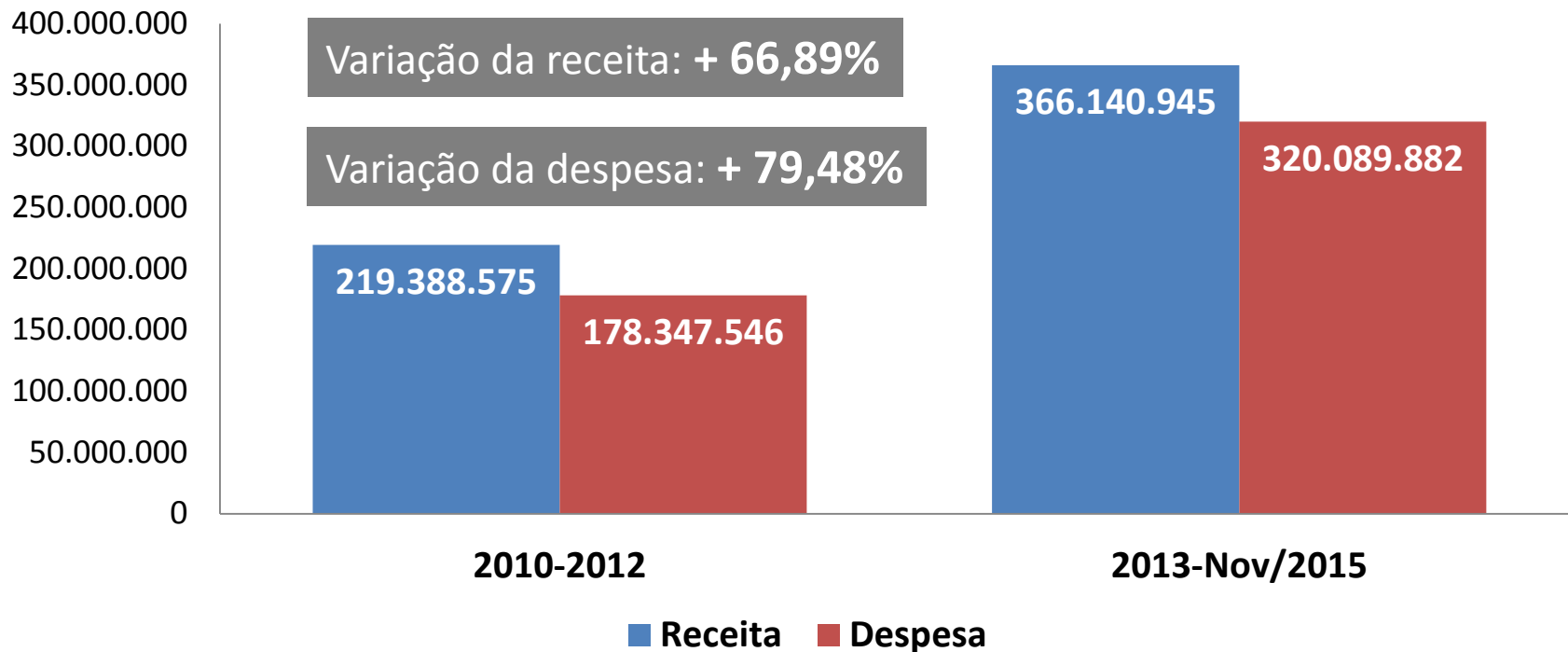

Disponibilidade Financeira

(ano a ano até dezembro e 2015 até novembro)

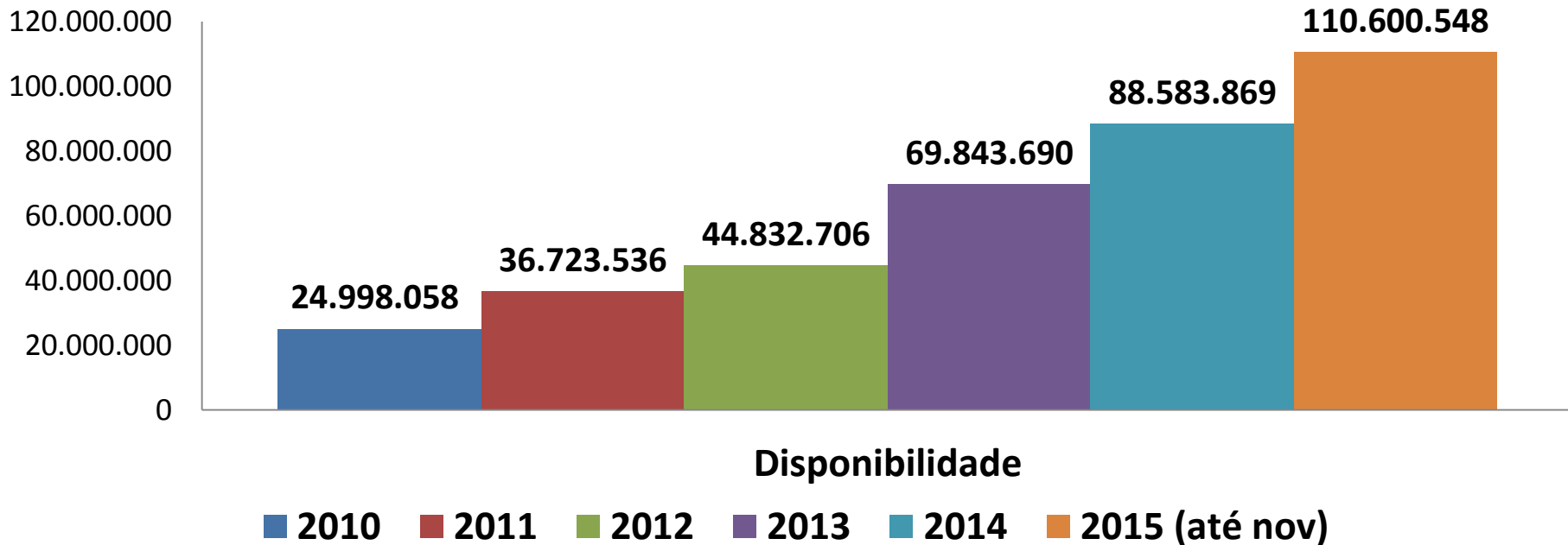

Disponibilidade Total (novembro/2015)

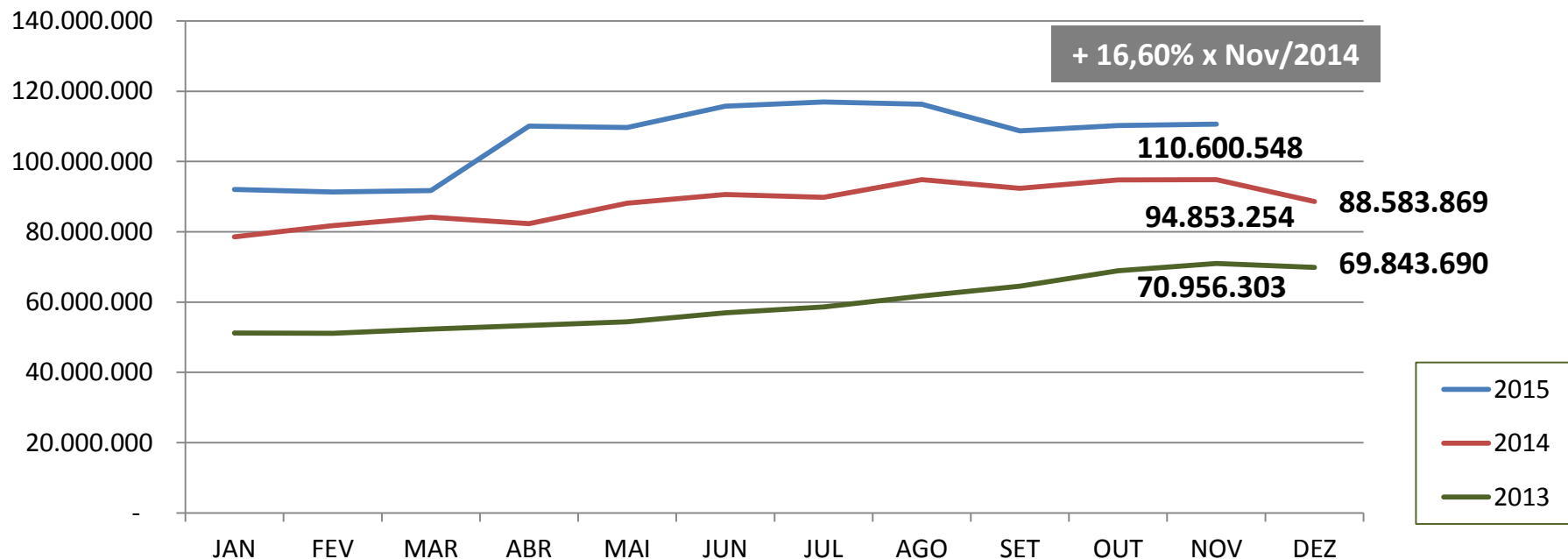

Índices Financeiros (Novembro/2015)

1. Liquidez Geral: **R\$ 4,14**
2. Grau de Imobilização Patrimônio Líquido: **43,80%**
3. Reserva Técnica: **444 dias**

Programa Senac de Gratuidade (PSG) em 2015

Matrículas até novembro	Investimento até novembro
6.728	R\$ 35.416.811,71

Pronatec até Novembro/2015

Alunos em Processo	Receita Financeira Recebida até Maio	Receita Financeira a Receber (jun a nov)
816 (zero matrículas)	R\$ 4.701.576,00	R\$ 2.808.026,00

Projetos em 2015

Projetos captados com empresas públicas e privadas

Contratados	R\$ 880.809,00
Em negociação	R\$ 372.300,00
Total	R\$ 1.253.109,00

Projetos Sebrae

Pró-Comércio	R\$ 2.772.318,00
Pró-Turismo	R\$ 889.550,00
Compre do Pequeno	R\$ 408.951,00
Total	R\$ 4.070.819,00

Implementação do Modelo Pedagógico Senac

Meta prevista: 9 turmas

Curso	Unidade	Turmas	Matrículas	Monitoramento
Maquiador	Unidade de Imagem Pessoal (2) UEP Garanhuns UEP Caruaru	09	189	70 docentes 27 coordenadores
Assistente de Pessoal	UEP Recife			
Assistente Administrativo	UEP Petrolina Sertão II			
Técnico em Enfermagem	UEP Garanhuns			
Recepcionista em Meios de Hospedagem	Unidade de Hotelaria e Turismo			

Implantação do Programa ECOS



Faculdade Senac (construção da nova sede)

- 22 pavimentos
- Fase de concretagem da Laje de cobertura
- Investimento até nov/2015: **R\$ 16.317.212,11**
- Valor total da obra: **R\$ 42.768.596,67**



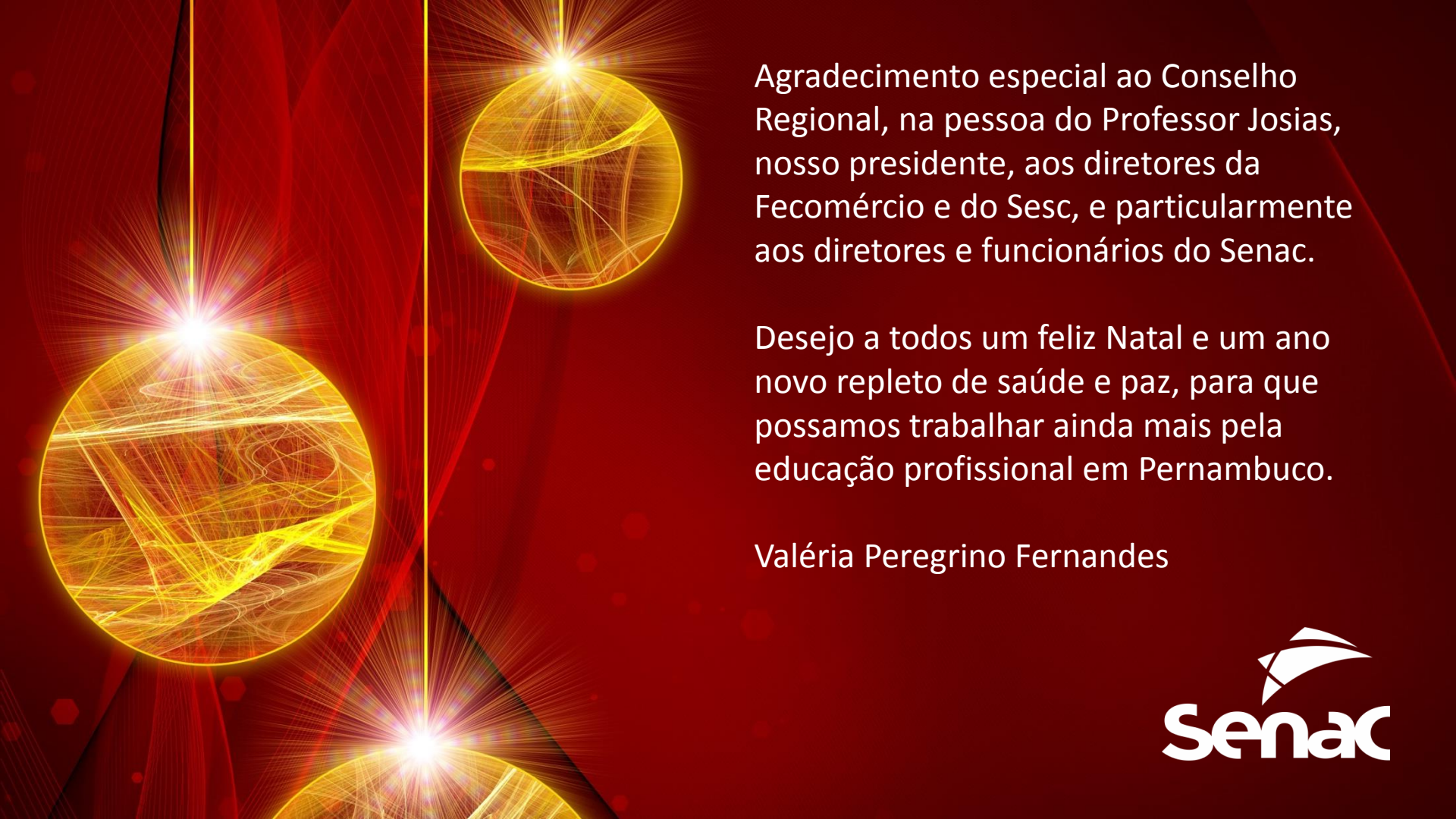

Agradecimento especial ao Conselho Regional, na pessoa do Professor Josias, nosso presidente, aos diretores da Fecomércio e do Sesc, e particularmente aos diretores e funcionários do Senac.

Desejo a todos um feliz Natal e um ano novo repleto de saúde e paz, para que possamos trabalhar ainda mais pela educação profissional em Pernambuco.

Valéria Peregrino Fernandes

